

Rapport de mission de repérage des matériaux et produits contenant de l'amiante avant réalisation de travaux

R. 4412-97 modifié par le décret 2012-639 du 4 mai 2012
Norme NF X 46-020

45 RUE LAVOISIER

77000 MELUN



A \ INFORMATIONS GENERALES

A.1 \ DESIGNATION DU BÂTIMENT

Nature du bâtiment :	LOGEMENTS COLLECTIFS	Adresse :	45 RUE LAVOISIER 77000 MELUN
Date du permis de construire ou date de construction		Bâtiment :	
Etage :		Porte :	
Ref Cadastrale :	NC	Propriété de :	OPH77 10 AVENUE CHARLES PEGUY 77000 MELUN

A.2 \ DESIGNATION DU DONNEUR D'ORDRE

Nom :	OPH77	Documents remis :	
Adresse :	10 AVENUE CHARLES PEGUY 77000 MELUN	Moyens mis à disposition :	

A.3 \ EXECUTION DE LA MISSION

RAPPORT N° :	67LAG0105	Laboratoire d'Analyses :	ITGA
Repérage réalisé le :	06/12/2018	Adresse laboratoire :	3 RUE ARMAND HERPIN LACROIX - CS 46537 35065 RENNES CEDEX
Accompagnateur :		Numéro d'accréditation :	1-5967
Par :	Julien RIVOAL	Organisme d'assurance professionnelle :	AXA France
N° certificat :	1267	Adresse assurance :	313 Terrasses de l'Arche 92727 NANTERRE CEDEX
Date d'obtention :	12/02/2015	N° de contrat d'assurance :	10063271004
Organisme certificateur	CEBTP ZAC La clef Saint Pierre - 12 Avenue Gay Lussac - 78990 ELANCOURT	Date de validité :	31/12/2018

B \ CACHET DU DIAGNOSTIQUEUR

FAIT LE 13/12/2018

Cabinet : EXPERT HABITAT & INDUSTRIE INGENIERIE

Nom du responsable : **DEMOULIN Frédéric**

Nom du diagnostiqueur : **Julien RIVOAL**



Rapport N° : 67LAG0105 06/12/2018

Version : 13/12/2018

2/40

C\ SOMMAIRE

Table des matières

A \ INFORMATIONS GENERALES	2
A.1 \ DESIGNATION DU BÂTIMENT	2
A.2 \ DESIGNATION DU DONNEUR D'ORDRE	2
A.3 \ EXECUTION DE LA MISSION	2
B \ CACHET DU DIAGNOSTIQUEUR	2
C \ SOMMAIRE	3
D \ CONCLUSIONS	4
E \ PROGRAMME DE REPERAGE	6
F \ CONDITIONS DE REALISATION DU REPERAGE	8
G \ RAPPORTS PRECEDENTS	8
H \ RESULTATS DETAILLES DU REPERAGE	9
ANNEXE 1 – PHOTOS DES ELEMENTS AMIANTES ET/OU NON AMIANTES	24
ANNEXE 3 – PROCES VERBAUX D'ANALYSES	34
ATTESTATION(S)	37
CERTIFICAT DE COMPETENCES	38

D\ CONCLUSIONS

Dans le cadre de la mission décrite en tête de rapport, il a été repéré des matériaux et produits contenant de l'amiante

PIECE	ETAGE	ELEMENTS	DESCRIPTIF LABORATOIRE	REPERAGE	Echantillon	METHODE	ETAT	RESULTAT
Cuisine	RC	Dalle de sol	Dalle dure cassante beige	Sol	67LAG0105P001	RESULTAT ANALYSE	DEGRADATION PARTIELLE	Fr1:Amiante détecté (Chrysotile)
Cuisine	RC	Dalle de sol	Colle bitumineuse noire + ragréage gris en faible quantité non séparable	Sol	67LAG0105P001	RESULTAT ANALYSE	DEGRADATION PARTIELLE	Fr2:Amiante détecté (Chrysotile)
WC	RC	Revêtement de sols	Colle polymère incolore avec poussières non séparable + dalle dure cassante beige en vrac + colle bitumineuse noire en faible quantité	Sol	67LAG0105P003	RESULTAT ANALYSE	BON ETAT	Fr2:Amiante détecté (Chrysotile)
Séjour	RC	Dalle de sol	Colle polymère incolore avec poussières non séparable + dalle dure cassante grise	Sol	67LAG0105P009	RESULTAT ANALYSE	BON ETAT	Fr2:Amiante détecté (Chrysotile)
Séjour	RC	Dalle de sol	Colle bitumineuse noire + peinture en faible quantité non séparable + ragréage gris non séparable + matériau gris en faible quantité hétérogène non séparable	Sol	67LAG0105P009	RESULTAT ANALYSE	BON ETAT	Fr3:Amiante détecté (Chrysotile)

PIECE	ETAGE	ELEMENTS	DESCRIPTIF LABORATOIRE	REPERAGE	Echantillon	METHODE	ETAT	RESULTAT
Séjour	RC	Plaque plane Amiante ciment		Mur A	67LAG0105P014	JP	BON ETAT	Amiante détectée
Cuisine	RC	Dalle de sol	Dalle dure cassante beige	Sol	67LAG0105P001	ZPSO	DEGRADATION PARTIELLE	Fr1:Amiante détecté (Chrysotile)
Cuisine	RC	Dalle de sol	Colle bitumineuse noire + ragréage gris en faible quantité non séparable	Sol	67LAG0105P001	ZPSO	DEGRADATION PARTIELLE	Fr2:Amiante détecté (Chrysotile)
WC	RC	Revêtement de sols	Colle polymère incolore avec poussières non séparable + dalle dure cassante beige en vrac + colle bitumineuse noire en faible quantité	Sol	67LAG0105P003	ZPSO	BON ETAT	Fr2:Amiante détecté (Chrysotile)
Séjour	RC	Dalle de sol	Colle polymère incolore avec poussières non séparable + dalle dure cassante grise	Sol	67LAG0105P009	ZPSO	BON ETAT	Fr2:Amiante détecté (Chrysotile)
Séjour	RC	Dalle de sol	Colle bitumineuse noire + peinture en faible quantité non séparable + ragréage gris non séparable + matériau gris en faible quantité hétérogène non séparable	Sol	67LAG0105P009	ZPSO	BON ETAT	Fr3:Amiante détecté (Chrysotile)
Séjour	RC	Plaque plane Amiante ciment		Mur A	67LAG0105P014	JP	BON ETAT	Amiante détectée

JP : Jugement Personnel, ZPSO : Zone présentant des similitudes d'Ouvrage

Liste des locaux non visités concernés par les travaux et justification

PIECE	ETAGE	STATUT DE VISITE
NEANT		

Liste des éléments non inspectés et justification

PIECE	ETAGE	ELEMENTS	REPERAGE	RESULTAT
NEANT				

E \ PROGRAMME DE REPERAGE

PIECES CONCERNEES	PERIMETRE DU REPERAGE	REPERAGE	TRAVAUX	ELEMENTS	Echantillonnage	REMARQUES PARTICULIERES
	LOGEMENTS COLLECTIFS		Selon BT			

OFFICE PUBLIC DE L'HABITAT 77		PAGE N° 1
NOM ET ADRESSE DE L'EXPÉDITEUR OFFICE PUBLIC DE L'HABITAT 77 AGENCE DE VAL DE SEINE 10 Avenue Charles Péguy 77000 MELUN Tél : 01.64.14.11.11 Fax : 01.64.14.14.94 Siret : 27770001800015		BON DE TRAVAUX 2018 29371
Réf. fournisseur F / 5149 Marché n° 2017 4473 1 Provenance Objet HONORAIRES		EXPERT HABITAT INGENIERIE 33 BIS BOULEVARD GAMBETTA 3EME ETAGE 78300 POISSY Téléphone 0321734144
SERVICE V.SEINE Techniciens		ÉMETTEUR JOUSSE FREDERIC
LOCALISATION Programme 67 MELUN - MEZEREUX Tranche 1 Ensemble E000 Escaller AG Étage 01 Logement 5 Module 67LAG0105		
ADRESSE MME GERARD VALERIE 45 RUE LAVOISIER 77000 MELUN		

DÉLAI D'EXECUTION **JOUR** **PÉRIODE DU** 29-11-2018 **AU** 26-11-2018

ARTICLE	DÉSIGNATION	QUANTITÉ	PRIX UNITAIRE H.T.	TOTAL H.T.
AMI45	REPERAGE AMIANTE AVANT TRAVAUX - TVX D'ENTRETIENS OU RÉPARATIONS ENTRE 1 A BLANCHIMENT COMPLET + SOLS COMPLET 06.66.40.92.25	1,00	5,00	5,00
AMI73	ANALYSE EN LABORATOIRE - ANALYSE MET ANALYSE DE 1 A 10 PRELEVEMENTS ISSUS MEUBLE EVIER +EVIER +LAVABO +FAIENCE SDB 06.66.40.91.20	16,00	48,00	720,00
TOTAL H.T.				725,00
H.T. ACTUALISE				
COEFFICIENT REGIONAL				
RABAIS				
TOTAL H.T.				
T.V.A. 20,00 %				145,00
TOTAL T.T.C.				870,00

AFFECTATION BUDGETAIRE				CODES STRUCTURE ET SCHEMA : TECHNI	
CODE BUDGET	RUBRIQUE	INSTANCES		LIBELLÉ DU POSTE BUDGETAIRE	MONTANT T.T.C.
1 HONAMIA	A760	VLS	SVLA	HONORAIRES DIAG AMIANTE	870,00

AFFECTATION ANALYTIQUE					
CODE BUDGET	REFERENCES PATRIMOINE	REFERENCES OCCUPANT	MONTANT T.T.C.		
1 HONAMIA	67 1 E000 AG 67LAG0105	L2000364 GERARD VALERIE	870,00		

Voir en page 2 la suite du BON DE TRAVAUX 2018 29371

ORIGINAL A CONSERVER PAR LE DESTINATAIRE

ELEMENTS A SONDER OU A ANALYSER NON PRESENTS:

Rapport N° : 67LAG0105 06/12/2018

Version : 13/12/2018

7/40

F \ CONDITIONS DE REALISATION DU REPERAGE

Le repérage amiante avant travaux, contient les informations sur la présence d'amiante dans les matériaux et produits du bâtiment afin d'informer les intervenants réalisant des activités ou interventions sur des matériaux et/ou équipements susceptibles de libérer des fibres d'amiante selon la liste citée dans le cadre E.

Il consiste à identifier et localiser, par inspections visuelles et investigations approfondies pouvant être destructives, l'ensemble des matériaux et produits contenant de l'amiante incorporés ou faisant indissociablement corps avec les locaux et les zones de l'immeuble objet des travaux. Lorsque l'absence de marquages spécifiques ou de documents ne permet pas à l'opérateur de repérage d'attester de la présence ou de la non présence d'amiante dans les matériaux et produits, des prélèvements seront effectués afin de déterminer par analyse la présence ou non d'amiante.

Procédures de prélèvement :

Les prélèvements sur des matériaux ou produits susceptibles de contenir de l'amiante sont réalisés en vertu des dispositions du Code du Travail. Le matériel de prélèvement est adapté à l'opération à réaliser afin de générer le minimum de poussières. Dans le cas où une émission de poussières est prévisible, le matériau ou produit est mouillé à l'eau à l'endroit du prélèvement (sauf risque électrique) et, si nécessaire, une protection est mise en place au sol ; de même, le point de prélèvement est stabilisé après l'opération (pulvérisation de vernis ou de laque, par exemple).

Pour chaque prélèvement, des outils propres et des gants à usage unique sont utilisés afin d'éliminer tout risque de contamination croisée. Dans tous les cas, les équipements de protection individuelle sont à usage unique.

L'accès à la zone à risque (sphère de 1 à 2 mètres autour du point de prélèvement) est interdit pendant l'opération. Si l'accompagnateur doit s'y tenir, il porte les mêmes équipements de protection individuelle que l'opérateur de repérage.

L'échantillon est immédiatement conditionné, après son prélèvement, dans un double emballage individuel étanche.

Les informations sur toutes les conditions existantes au moment du prélèvement susceptible d'influencer l'interprétation des résultats des analyses (environnement du matériau, contamination éventuelle, etc.) seront, le cas échéant, mentionnées dans la fiche d'identification et de cotation en annexe.

Sens du repérage pour évaluer un local :

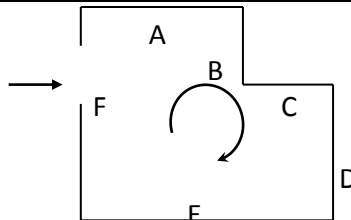

G \ RAPPORTS PRECEDENTS

NEANT

H \ RESULTATS DETAILLES DU REPERAGE

LISTE DES LOCAUX / PARTIES D'IMMEUBLE VISITEES/NON VISITEES CONCERNEES PAR LES TRAVAUX ET JUSTIFICATION

PIECE	ETAGE	JUSTIFICATION	VISITE	TRAVAUX
Chambre 1	RC		OUI	CONCERNEE
Séjour	RC		OUI	CONCERNEE
Cuisine	RC		OUI	CONCERNEE
Entrée	RC		OUI	CONCERNEE
WC	RC		OUI	CONCERNEE
Placard	RC		OUI	CONCERNEE
Salle de bains	RC		OUI	CONCERNEE
Chambre 2	RC		OUI	CONCERNEE
Dégagement	RC		OUI	CONCERNEE
Chambre 3	RC		OUI	CONCERNEE

DESCRIPTION DES REVETEMENTS EN PLACE AU JOUR DE LA VISITE

PIECE	ETAG E	MUR1	MUR2	MUR 3	MUR 4	PLANCHE R BAS	PLANCHE R HAUT	PORTE S	FENETRE 1	FENETRE 2
Chambre 1	RC	Béton	Carreau x de plâtre			Dalle béton	Dalle béton			
Séjour	RC	Panneau sandwic h	Béton			Dalle béton	Dalle béton			
Cuisine	RC	Béton	Carreau x de plâtre			Dalle béton	Dalle béton			
Entrée	RC	Béton	Carreau x de plâtre			Dalle béton	Dalle béton			
WC	RC	Béton	Carreau x de plâtre			Dalle béton	Dalle béton			
Placard	RC	Carreaux de plâtre	Béton			Dalle béton	Dalle béton			
Salle de bains	RC	Carreaux de plâtre	Béton			Dalle béton	Dalle béton			
Chambre 2	RC	Béton	Carreau x de plâtre			Dalle béton	Dalle béton			
Dégagemen t	RC	Béton	Carreau x de plâtre			Dalle béton	Dalle béton			
Chambre 3	RC	Béton	Carreau x de plâtre			Dalle béton	Dalle béton			

LA LISTE DES MATERIAUX OU PRODUITS CONTENANT DE L'AMIANTE, SUR ZONE DE SIMILITUDE D'OUVRAGE ET SUR JUGEMENT PERSONNEL

PIECE	ETAGE	ELEMENTS	DESCRIPTIF LABORATOIRE	Echantillon	REPERAGE	ETAT	RESULTAT	METHODE
Séjour	RC	Plaque plane Amiante ciment		67LAG0105P014	Mur A	BON ETAT	Amiante détectée	JP
Cuisine	RC	Dalle de sol	Dalle dure cassante beige	67LAG0105P001	Sol	DEGRADATION PARTIELLE	Fr1:Amiante détecté (Chrysotile)	ZPSO
Cuisine	RC	Dalle de sol	Colle bitumineuse noire + ragréage gris en faible quantité non séparable	67LAG0105P001	Sol	DEGRADATION PARTIELLE	Fr2:Amiante détecté (Chrysotile)	ZPSO
WC	RC	Revêtement de sols	Colle polymère incolore avec poussières non séparable + dalle dure cassante beige en vrac + colle bitumineuse noire en faible quantité	67LAG0105P003	Sol	BON ETAT	Fr2:Amiante détecté (Chrysotile)	ZPSO
Séjour	RC	Dalle de sol	Colle polymère incolore avec poussières non séparable + dalle dure cassante grise	67LAG0105P009	Sol	BON ETAT	Fr2:Amiante détecté (Chrysotile)	ZPSO
Séjour	RC	Dalle de sol	Colle bitumineuse noire + peinture en faible quantité non séparable + ragréage gris non séparable + matériau gris en faible quantité hétérogène non séparable	67LAG0105P009	Sol	BON ETAT	Fr3:Amiante détecté (Chrysotile)	ZPSO
Séjour	RC	Plaque plane Amiante ciment		67LAG0105P014	Mur A	BON ETAT	Amiante détectée	JP

JP : Jugement Personnel, ZPSO : Zone présentant des similitudes d'Ouvrage

Rapport N° : 67LAG0105 06/12/2018

10/40

Version : 13/12/2018

EXPERT HABITAT & INDUSTRIE INGENIERIE - 21 route d'Albert 62450 AVESNES LES BAPAUME

Téléphone : 03.21.73.41.44 - Fax 03 21 73 94 79 - Site : www.expert habitat.com

SAS au capital de 55 000 Euros - Siret n° 479 076 838 00032

LA LISTE DES MATERIAUX OU PRODUITS CONTENANT DE L'AMIANTE, APRES ANALYSE

PIECE	ETAGE	ELEMENTS	DESCRIPTIF LABORATOIRE	Echantillon	REPERAGE	ETAT	RESULTAT
Cuisine	RC	Dalle de sol	Dalle dure cassante beige	67LAG0105P001	Sol	DEGRADATION PARTIELLE	Fr1:Amiante détecté (Chrysotile)
Cuisine	RC	Dalle de sol	Colle bitumineuse noire + ragréage gris en faible quantité non séparable	67LAG0105P001	Sol	DEGRADATION PARTIELLE	Fr2:Amiante détecté (Chrysotile)
WC	RC	Revêtement de sols	Colle polymère incolore avec poussières non séparable + dalle dure cassante beige en vrac + colle bitumineuse noire en faible quantité	67LAG0105P003	Sol	BON ETAT	Fr2:Amiante détecté (Chrysotile)
Séjour	RC	Dalle de sol	Colle polymère incolore avec poussières non séparable + dalle dure cassante grise	67LAG0105P009	Sol	BON ETAT	Fr2:Amiante détecté (Chrysotile)
Séjour	RC	Dalle de sol	Colle bitumineuse noire + peinture en faible quantité non séparable + ragréage gris non séparable + matériau gris en faible quantité hétérogène non séparable	67LAG0105P009	Sol	BON ETAT	Fr3:Amiante détecté (Chrysotile)

JP : Jugement Personnel, ZPSO : Zone présentant des similitudes d'Ouvrage

LA LISTE DES MATERIAUX SUSCEPTIBLES DE CONTENIR DE L'AMIANTE, MAIS N'EN CONTENANT PAS.

PIECE	ETAGE	ELEMENTS	DESCRIPTIF LABORATOIRE	Echantillon	REPERAGE	ETAT	RESULTAT	METHODE
Cuisine	RC	Enduit / Peinture	Enduit beige + peinture avec poussières non séparable	67LAG0105P002	Mur A	DEGRADATION PARTIELLE	Amiante non détecté	RESULTAT ANALYSE

PIECE	ETAGE	ELEMENTS	DESCRIPTIF LABORATOIRE	Echantillon	REPERAGE	ETAT	RESULTAT	METHODE
WC	RC	Revêtement de sols	Revêtement cassant beige	67LAG0105P003	Sol	BON ETAT	Fr1:Amiante non détecté	RESULTAT ANALYSE
Salle de bains	RC	Revêtement de sols	Revêtement souple beige + colle polymère jaune avec poussières + matériau gris en faible quantité non séparable	67LAG0105P004	Sol	DEGRADATION PARTIELLE	Amiante non détecté	RESULTAT ANALYSE
Salle de bains	RC	Enduit / Peinture	Enduit plâtreux blanc + peintures multiples non séparable	67LAG0105P005	Mur A	BON ETAT	Amiante non détecté	RESULTAT ANALYSE
Salle de bains	RC	Enduit / Peinture	Enduit gris + peinture non séparable	67LAG0105P006	Plafond	DEGRADATION TOTALE	Amiante non détecté	RESULTAT ANALYSE
Cuisine	RC	Colle faïence	Colle beige + peintures multiples non séparable + carrelage	67LAG0105P007	Mur A	BON ETAT	Amiante non détecté	RESULTAT ANALYSE
Salle de bains	RC	Colle faïence	Colle beige + couche plâtreuse beige non séparable + matériau blanc non séparable + carrelage	67LAG0105P008	Mur B	BON ETAT	Amiante non détecté	RESULTAT ANALYSE
Chambre 3	RC	Dalle de sol	Revêtement souple beige + colle polymère jaune + peinture non séparable + ragréage gris non séparable + matériau blanc non séparable	67LAG0105P010	Sol	BON ETAT	Amiante non détecté	RESULTAT ANALYSE
Séjour	RC	Dalle de sol	Revêtement cassant marron	67LAG0105P009	Sol	BON ETAT	Fr1:Amiante non détecté	RESULTAT ANALYSE

PIECE	ETAGE	ELEMENTS	DESCRIPTIF LABORATOIRE	Echantillon	REPERAGE	ETAT	RESULTAT	METHODE
Chambre 3	RC	Enduit / Peinture	Enduit plâtreux beige + matériau gris en faible quantité non séparable + peinture non séparable	67LAG0105P01 1	Mur B	DEGRADATION PARTIELLE	Amiante non détecté	RESULTAT ANALYSE
Chambre 2	RC	Enduit / Peinture	Enduit plâtreux blanc + papier non séparable + peinture non séparable	67LAG0105P01 2	Mur B	BON ETAT	Amiante non détecté	RESULTAT ANALYSE
Chambre 2	RC	Enduit / Peinture	Enduit beige + peintures multiples non séparable	67LAG0105P01 3	Plafond	DEGRADATION PARTIELLE	Amiante non détecté	RESULTAT ANALYSE
WC	RC	Revêtement de sols	Revêtement cassant beige	67LAG0105P00 3	Sol	BON ETAT	Fr1:Amiante non détecté	ZPSO
Salle de bains	RC	Revêtement de sols	Revêtement souple beige + colle polymère jaune avec poussières + matériau gris en faible quantité non séparable	67LAG0105P00 4	Sol	DEGRADATION PARTIELLE	Amiante non détecté	ZPSO
Cuisine	RC	Enduit / Peinture	Enduit gris + peinture non séparable	67LAG0105P00 6	Plafond	DEGRADATION TOTALE	Amiante non détecté	ZPSO
WC	RC	Enduit / Peinture	Enduit gris + peinture non séparable	67LAG0105P00 6	Plafond	DEGRADATION TOTALE	Amiante non détecté	ZPSO
Salle de bains	RC	Enduit / Peinture	Enduit gris + peinture non séparable	67LAG0105P00 6	Plafond	DEGRADATION TOTALE	Amiante non détecté	ZPSO

PIECE	ETAGE	ELEMENTS	DESCRIPTIF LABORATOIRE	Echantillon	REPERAGE	ETAT	RESULTAT	METHODE
Chambre 1	RC	Dalle de sol	Revêtement souple beige + colle polymère jaune + peinture non séparable + ragréage gris non séparable + matériau blanc non séparable	67LAG0105P010	Sol	BON ETAT	Amiante non détecté	ZPSO
Entrée	RC	Dalle de sol	Revêtement souple beige + colle polymère jaune + peinture non séparable + ragréage gris non séparable + matériau blanc non séparable	67LAG0105P010	Sol	BON ETAT	Amiante non détecté	ZPSO
Chambre 2	RC	Dalle de sol	Revêtement souple beige + colle polymère jaune + peinture non séparable + ragréage gris non séparable + matériau blanc non séparable	67LAG0105P010	Sol	BON ETAT	Amiante non détecté	ZPSO
Dégagement	RC	Dalle de sol	Revêtement souple beige + colle polymère jaune + peinture non séparable + ragréage gris non séparable + matériau blanc non séparable	67LAG0105P010	Sol	BON ETAT	Amiante non détecté	ZPSO

PIECE	ETAGE	ELEMENTS	DESCRIPTIF LABORATOIRE	Echantillon	REPERAGE	ETAT	RESULTAT	METHODE
Chambre 3	RC	Dalle de sol	Revêtement souple beige + colle polymère jaune + peinture non séparable + ragréage gris non séparable + matériau blanc non séparable	67LAG0105P010	Sol	BON ETAT	Amiante non détecté	ZPSO
Séjour	RC	Dalle de sol	Revêtement cassant marron	67LAG0105P009	Sol	BON ETAT	Fr1:Amiante non détecté	ZPSO
Chambre 1	RC	Enduit / Peinture	Enduit beige + peintures multiples non séparable	67LAG0105P013	Plafond	DEGRADATION PARTIELLE	Amiante non détecté	ZPSO
Séjour	RC	Enduit / Peinture	Enduit beige + peintures multiples non séparable	67LAG0105P013	Plafond	DEGRADATION PARTIELLE	Amiante non détecté	ZPSO
Entrée	RC	Enduit / Peinture	Enduit beige + peintures multiples non séparable	67LAG0105P013	Plafond	DEGRADATION PARTIELLE	Amiante non détecté	ZPSO
Placard	RC	Enduit / Peinture	Enduit beige + peintures multiples non séparable	67LAG0105P013	Plafond	DEGRADATION PARTIELLE	Amiante non détecté	ZPSO
Chambre 2	RC	Enduit / Peinture	Enduit beige + peintures multiples non séparable	67LAG0105P013	Plafond	DEGRADATION PARTIELLE	Amiante non détecté	ZPSO
Dégagement	RC	Enduit / Peinture	Enduit beige + peintures multiples non séparable	67LAG0105P013	Plafond	DEGRADATION PARTIELLE	Amiante non détecté	ZPSO
Chambre 3	RC	Enduit / Peinture	Enduit beige + peintures multiples non séparable	67LAG0105P013	Plafond	DEGRADATION PARTIELLE	Amiante non détecté	ZPSO
Cuisine	RC	Enduit / Peinture	Enduit beige + peinture avec poussières non séparable	67LAG0105P002	Mur A	DEGRADATION PARTIELLE	Amiante non détecté	ZPSO

PIECE	ETAGE	ELEMENTS	DESCRIPTIF LABORATOIRE	Echantillon	REPERAGE	ETAT	RESULTAT	METHODE
Cuisine	RC	Enduit / Peinture	Enduit beige + peinture avec poussières non séparable	67LAG0105P002	Mur B	DEGRADATION PARTIELLE	Amiante non détecté	ZPSO
Cuisine	RC	Enduit / Peinture	Enduit beige + peinture avec poussières non séparable	67LAG0105P002	Mur C	DEGRADATION PARTIELLE	Amiante non détecté	ZPSO
WC	RC	Enduit / Peinture	Enduit beige + peinture avec poussières non séparable	67LAG0105P002	Mur A	DEGRADATION PARTIELLE	Amiante non détecté	ZPSO
WC	RC	Enduit / Peinture	Enduit beige + peinture avec poussières non séparable	67LAG0105P002	Mur B	DEGRADATION PARTIELLE	Amiante non détecté	ZPSO
Salle de bains	RC	Enduit / Peinture	Enduit beige + peinture avec poussières non séparable	67LAG0105P002	Mur B	DEGRADATION PARTIELLE	Amiante non détecté	ZPSO
Cuisine	RC	Enduit / Peinture	Enduit plâtreux blanc + peintures multiples non séparable	67LAG0105P005	Mur D	BON ETAT	Amiante non détecté	ZPSO
WC	RC	Enduit / Peinture	Enduit plâtreux blanc + peintures multiples non séparable	67LAG0105P005	Mur C	BON ETAT	Amiante non détecté	ZPSO
WC	RC	Enduit / Peinture	Enduit plâtreux blanc + peintures multiples non séparable	67LAG0105P005	Mur D	BON ETAT	Amiante non détecté	ZPSO
Salle de bains	RC	Enduit / Peinture	Enduit plâtreux blanc + peintures multiples non séparable	67LAG0105P005	Mur A	BON ETAT	Amiante non détecté	ZPSO
Salle de bains	RC	Enduit / Peinture	Enduit plâtreux blanc + peintures multiples non séparable	67LAG0105P005	Mur C	BON ETAT	Amiante non détecté	ZPSO

PIECE	ETAGE	ELEMENTS	DESCRIPTIF LABORATOIRE	Echantillon	REPERAGE	ETAT	RESULTAT	METHODE
Salle de bains	RC	Enduit / Peinture	Enduit plâtreux blanc + peintures multiples non séparable	67LAG0105P005	Mur D	BON ETAT	Amiante non détecté	ZPSO
Cuisine	RC	Colle faïence	Colle beige + peintures multiples non séparable + carrelage	67LAG0105P007	Mur A	BON ETAT	Amiante non détecté	ZPSO
Cuisine	RC	Colle faïence	Colle beige + peintures multiples non séparable + carrelage	67LAG0105P007	Mur B	BON ETAT	Amiante non détecté	ZPSO
Cuisine	RC	Colle faïence	Colle beige + peintures multiples non séparable + carrelage	67LAG0105P007	Mur C	BON ETAT	Amiante non détecté	ZPSO
Salle de bains	RC	Colle faïence	Colle beige + couche plâtreuse beige non séparable + matériau blanc non séparable + carrelage	67LAG0105P008	Mur B	BON ETAT	Amiante non détecté	ZPSO
Chambre 1	RC	Enduit / Peinture	Enduit plâtreux beige + matériau gris en faible quantité non séparable + peinture non séparable	67LAG0105P011	Mur A	DEGRADATION PARTIELLE	Amiante non détecté	ZPSO
Chambre 1	RC	Enduit / Peinture	Enduit plâtreux beige + matériau gris en faible quantité non séparable + peinture non séparable	67LAG0105P011	Mur B	DEGRADATION PARTIELLE	Amiante non détecté	ZPSO

PIECE	ETAGE	ELEMENTS	DESCRIPTIF LABORATOIRE	Echantillon	REPERAGE	ETAT	RESULTAT	METHODE
Chambre 1	RC	Enduit / Peinture	Enduit plâtreux beige + matériau gris en faible quantité non séparable + peinture non séparable	67LAG0105P01 1	Mur D	DEGRADATION PARTIELLE	Amiante non détecté	ZPSO
Séjour	RC	Enduit / Peinture	Enduit plâtreux beige + matériau gris en faible quantité non séparable + peinture non séparable	67LAG0105P01 1	Mur B	DEGRADATION PARTIELLE	Amiante non détecté	ZPSO
Séjour	RC	Enduit / Peinture	Enduit plâtreux beige + matériau gris en faible quantité non séparable + peinture non séparable	67LAG0105P01 1	Mur C	DEGRADATION PARTIELLE	Amiante non détecté	ZPSO
Séjour	RC	Enduit / Peinture	Enduit plâtreux beige + matériau gris en faible quantité non séparable + peinture non séparable	67LAG0105P01 1	Mur D	DEGRADATION PARTIELLE	Amiante non détecté	ZPSO
Entrée	RC	Enduit / Peinture	Enduit plâtreux beige + matériau gris en faible quantité non séparable + peinture non séparable	67LAG0105P01 1	Mur A	DEGRADATION PARTIELLE	Amiante non détecté	ZPSO
Entrée	RC	Enduit / Peinture	Enduit plâtreux beige + matériau gris en faible quantité non séparable + peinture non séparable	67LAG0105P01 1	Mur C	DEGRADATION PARTIELLE	Amiante non détecté	ZPSO

PIECE	ETAGE	ELEMENTS	DESCRIPTIF LABORATOIRE	Echantillon	REPERAGE	ETAT	RESULTAT	METHODE
Entrée	RC	Enduit / Peinture	Enduit plâtreux beige + matériau gris en faible quantité non séparable + peinture non séparable	67LAG0105P01 1	Mur D	DEGRADATION PARTIELLE	Amiante non détecté	ZPSO
Placard	RC	Enduit / Peinture	Enduit plâtreux beige + matériau gris en faible quantité non séparable + peinture non séparable	67LAG0105P01 1	Mur B	DEGRADATION PARTIELLE	Amiante non détecté	ZPSO
Placard	RC	Enduit / Peinture	Enduit plâtreux beige + matériau gris en faible quantité non séparable + peinture non séparable	67LAG0105P01 1	Mur C	DEGRADATION PARTIELLE	Amiante non détecté	ZPSO
Chambre 2	RC	Enduit / Peinture	Enduit plâtreux beige + matériau gris en faible quantité non séparable + peinture non séparable	67LAG0105P01 1	Mur A	DEGRADATION PARTIELLE	Amiante non détecté	ZPSO
Chambre 2	RC	Enduit / Peinture	Enduit plâtreux beige + matériau gris en faible quantité non séparable + peinture non séparable	67LAG0105P01 1	Mur C	DEGRADATION PARTIELLE	Amiante non détecté	ZPSO
Chambre 2	RC	Enduit / Peinture	Enduit plâtreux beige + matériau gris en faible quantité non séparable + peinture non séparable	67LAG0105P01 1	Mur D	DEGRADATION PARTIELLE	Amiante non détecté	ZPSO

PIECE	ETAGE	ELEMENTS	DESCRIPTIF LABORATOIRE	Echantillon	REPERAGE	ETAT	RESULTAT	METHODE
Dégagement	RC	Enduit / Peinture	Enduit plâtreux beige + matériau gris en faible quantité non séparable + peinture non séparable	67LAG0105P01 1	Mur A	DEGRADATION PARTIELLE	Amiante non détecté	ZPSO
Dégagement	RC	Enduit / Peinture	Enduit plâtreux beige + matériau gris en faible quantité non séparable + peinture non séparable	67LAG0105P01 1	Mur D	DEGRADATION PARTIELLE	Amiante non détecté	ZPSO
Chambre 3	RC	Enduit / Peinture	Enduit plâtreux beige + matériau gris en faible quantité non séparable + peinture non séparable	67LAG0105P01 1	Mur A	DEGRADATION PARTIELLE	Amiante non détecté	ZPSO
Chambre 3	RC	Enduit / Peinture	Enduit plâtreux beige + matériau gris en faible quantité non séparable + peinture non séparable	67LAG0105P01 1	Mur B	DEGRADATION PARTIELLE	Amiante non détecté	ZPSO
Chambre 3	RC	Enduit / Peinture	Enduit plâtreux beige + matériau gris en faible quantité non séparable + peinture non séparable	67LAG0105P01 1	Mur C	DEGRADATION PARTIELLE	Amiante non détecté	ZPSO
Chambre 1	RC	Enduit / Peinture	Enduit plâtreux blanc + papier non séparable + peinture non séparable	67LAG0105P01 2	Mur C	BON ETAT	Amiante non détecté	ZPSO

PIECE	ETAGE	ELEMENTS	DESCRIPTIF LABORATOIRE	Echantillon	REPERAGE	ETAT	RESULTAT	METHODE
Entrée	RC	Enduit / Peinture	Enduit plâtreux blanc + papier non séparable + peinture non séparable	67LAG0105P012	Mur B	BON ETAT	Amiante non détecté	ZPSO
Placard	RC	Enduit / Peinture	Enduit plâtreux blanc + papier non séparable + peinture non séparable	67LAG0105P012	Mur A	BON ETAT	Amiante non détecté	ZPSO
Placard	RC	Enduit / Peinture	Enduit plâtreux blanc + papier non séparable + peinture non séparable	67LAG0105P012	Mur D	BON ETAT	Amiante non détecté	ZPSO
Chambre 2	RC	Enduit / Peinture	Enduit plâtreux blanc + papier non séparable + peinture non séparable	67LAG0105P012	Mur B	BON ETAT	Amiante non détecté	ZPSO
Dégagement	RC	Enduit / Peinture	Enduit plâtreux blanc + papier non séparable + peinture non séparable	67LAG0105P012	Mur B	BON ETAT	Amiante non détecté	ZPSO
Dégagement	RC	Enduit / Peinture	Enduit plâtreux blanc + papier non séparable + peinture non séparable	67LAG0105P012	Mur C	BON ETAT	Amiante non détecté	ZPSO

JP : Jugement Personnel, ZPSO : Zone présentant des similitudes d'Ouvrage

ANNEXE 1 – PHOTOS DES ELEMENTS AMIANTES ET/OU NON AMIANTES

PRELEVEMENT : 67LAG0105P001			
NOM DU CLIENT	NUMERO DU DOSSIER		PIECE OU LOCAL
OPH77	67LAG0105 06/12/2018		Cuisine (RC)
ELEMENT	DESCRIPTIF DU LABORATOIRE	DATE DE PRELEVEMENT	NOM DE L'OPERATEUR
Dalle de sol	Dalle dure cassante beige	06/12/2018	RIVOAL Julien
LOCALISATION		RESULTAT	
Sol		Fr1:Amiante détecté (Chrysotile)	

EMPLACEMENT



PRELEVEMENT : 67LAG0105P001			
NOM DU CLIENT	NUMERO DU DOSSIER		PIECE OU LOCAL
OPH77	67LAG0105 06/12/2018		Cuisine (RC)
ELEMENT	DESCRIPTIF DU LABORATOIRE	DATE DE PRELEVEMENT	NOM DE L'OPERATEUR
Dalle de sol	Colle bitumineuse noire + ragréage gris en faible quantité non séparable	06/12/2018	RIVOAL Julien
LOCALISATION		RESULTAT	
Sol		Fr2:Amiante détecté (Chrysotile)	

EMPLACEMENT



PRELEVEMENT : 67LAG0105P002			
NOM DU CLIENT	NUMERO DU DOSSIER	PIECE OU LOCAL	
OPH77	67LAG0105 06/12/2018	Cuisine (RC)	
ELEMENT	DESCRIPTIF DU LABORATOIRE	DATE DE PRELEVEMENT	NOM DE L'OPERATEUR
Enduit / Peinture	Enduit beige + peinture avec poussières non séparable	06/12/2018	RIVOAL Julien
LOCALISATION		RESULTAT	
Mur A		Amiante non détecté	
EMPLACEMENT			

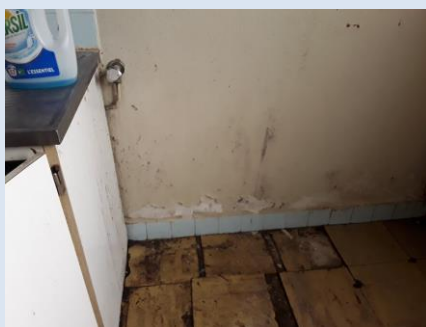

PRELEVEMENT : 67LAG0105P003			
NOM DU CLIENT	NUMERO DU DOSSIER	PIECE OU LOCAL	
OPH77	67LAG0105 06/12/2018	WC (RC)	
ELEMENT	DESCRIPTIF DU LABORATOIRE	DATE DE PRELEVEMENT	NOM DE L'OPERATEUR
Revêtement de sols	Revêtement cassant beige	06/12/2018	RIVOAL Julien
LOCALISATION		RESULTAT	
Sol		Fr1:Amiante non détecté	
EMPLACEMENT			



PRELEVEMENT : 67LAG0105P003			
NOM DU CLIENT	NUMERO DU DOSSIER	PIECE OU LOCAL	
OPH77	67LAG0105 06/12/2018	WC (RC)	
ELEMENT	DESCRIPTIF DU LABORATOIRE	DATE DE PRELEVEMENT	NOM DE L'OPERATEUR
Revêtement de sols	Colle polymère incolore avec poussières non séparable + dalle dure cassante beige en vrac + colle bitumineuse noire en faible quantité	06/12/2018	RIVOAL Julien
LOCALISATION		RESULTAT	
Sol		Fr2:Amiante détecté (Chrysotile)	

EMPLACEMENT



PRELEVEMENT : 67LAG0105P004			
NOM DU CLIENT	NUMERO DU DOSSIER	PIECE OU LOCAL	
OPH77	67LAG0105 06/12/2018	Salle de bains (RC)	
ELEMENT	DESCRIPTIF DU LABORATOIRE	DATE DE PRELEVEMENT	NOM DE L'OPERATEUR
Revêtement de sols	Revêtement souple beige + colle polymère jaune avec poussières + matériau gris en faible quantité non séparable	06/12/2018	RIVOAL Julien
LOCALISATION		RESULTAT	
Sol		Amiante non détecté	

EMPLACEMENT



PRELEVEMENT : 67LAG0105P005

NOM DU CLIENT	NUMERO DU DOSSIER	PIECE OU LOCAL	
OPH77	67LAG0105 06/12/2018	Salle de bains (RC)	
ELEMENT	DESCRIPTIF DU LABORATOIRE	DATE DE PRELEVEMENT	NOM DE L'OPERATEUR
Enduit / Peinture	Enduit plâtreux blanc + peintures multiples non séparable	06/12/2018	RIVOAL Julien
LOCALISATION		RESULTAT	
Mur A		Amiante non détecté	

EMPLACEMENT



PRELEVEMENT : 67LAG0105P006

NOM DU CLIENT	NUMERO DU DOSSIER	PIECE OU LOCAL	
OPH77	67LAG0105 06/12/2018	Salle de bains (RC)	
ELEMENT	DESCRIPTIF DU LABORATOIRE	DATE DE PRELEVEMENT	NOM DE L'OPERATEUR
Enduit / Peinture	Enduit gris + peinture non séparable	06/12/2018	RIVOAL Julien
LOCALISATION		RESULTAT	
Plafond		Amiante non détecté	

EMPLACEMENT



PRELEVEMENT : 67LAG0105P007

NOM DU CLIENT	NUMERO DU DOSSIER	PIECE OU LOCAL	
OPH77	67LAG0105 06/12/2018	Cuisine (RC)	
ELEMENT	DESCRIPTIF DU LABORATOIRE	DATE DE PRELEVEMENT	NOM DE L'OPERATEUR
Colle faïence	Colle beige + peintures multiples non séparable + carrelage	06/12/2018	RIVOAL Julien
LOCALISATION		RESULTAT	
Mur A		Amiante non détecté	

EMPLACEMENT

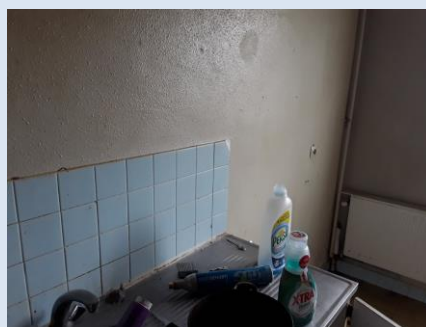

PRELEVEMENT : 67LAG0105P008

NOM DU CLIENT	NUMERO DU DOSSIER	PIECE OU LOCAL	
OPH77	67LAG0105 06/12/2018	Salle de bains (RC)	
ELEMENT	DESCRIPTIF DU LABORATOIRE	DATE DE PRELEVEMENT	NOM DE L'OPERATEUR
Colle faïence	Colle beige + couche plâtreuse beige non séparable + matériau blanc non séparable + carrelage	06/12/2018	RIVOAL Julien
LOCALISATION		RESULTAT	
Mur B		Amiante non détecté	

EMPLACEMENT



PRELEVEMENT : 67LAG0105P009			
NOM DU CLIENT	NUMERO DU DOSSIER	PIECE OU LOCAL	
OPH77	67LAG0105 06/12/2018	Séjour (RC)	
ELEMENT	DESCRIPTIF DU LABORATOIRE	DATE DE PRELEVEMENT	NOM DE L'OPERATEUR
Dalle de sol	Revêtement cassant marron	06/12/2018	RIVOAL Julien
LOCALISATION		RESULTAT	
Sol		Fr1:Amiante non détecté	

EMPLACEMENT



PRELEVEMENT : 67LAG0105P009			
NOM DU CLIENT	NUMERO DU DOSSIER	PIECE OU LOCAL	
OPH77	67LAG0105 06/12/2018	Séjour (RC)	
ELEMENT	DESCRIPTIF DU LABORATOIRE	DATE DE PRELEVEMENT	NOM DE L'OPERATEUR
Dalle de sol	Colle polymère incolore avec poussières non séparable + dalle dure cassante grise	06/12/2018	RIVOAL Julien
LOCALISATION		RESULTAT	
Sol		Fr2:Amiante détecté (Chrysotile)	

EMPLACEMENT



PRELEVEMENT : 67LAG0105P009			
NOM DU CLIENT	NUMERO DU DOSSIER	PIECE OU LOCAL	
OPH77	67LAG0105 06/12/2018	Séjour (RC)	
ELEMENT	DESCRIPTIF DU LABORATOIRE	DATE DE PRELEVEMENT	NOM DE L'OPERATEUR
Dalle de sol	Colle bitumineuse noire + peinture en faible quantité non séparable + ragréage gris non séparable + matériau gris en faible quantité hétérogène non séparable	06/12/2018	RIVOAL Julien
LOCALISATION		RESULTAT	
Sol		Fr3:Amiante détecté (Chrysotile)	

EMPLACEMENT



PRELEVEMENT : 67LAG0105P010			
NOM DU CLIENT	NUMERO DU DOSSIER	PIECE OU LOCAL	
OPH77	67LAG0105 06/12/2018	Chambre 3 (RC)	
ELEMENT	DESCRIPTIF DU LABORATOIRE	DATE DE PRELEVEMENT	NOM DE L'OPERATEUR
Dalle de sol	Revêtement souple beige + colle polymère jaune + peinture non séparable + ragréage gris non séparable + matériau blanc non séparable	06/12/2018	RIVOAL Julien
LOCALISATION		RESULTAT	
Sol		Amiante non détecté	

EMPLACEMENT



PRELEVEMENT : 67LAG0105P011			
NOM DU CLIENT	NUMERO DU DOSSIER		PIECE OU LOCAL
OPH77	67LAG0105 06/12/2018		Chambre 3 (RC)
ELEMENT	DESCRIPTIF DU LABORATOIRE	DATE DE PRELEVEMENT	NOM DE L'OPERATEUR
Enduit / Peinture	Enduit plâtreux beige + matériau gris en faible quantité non séparable + peinture non séparable	06/12/2018	RIVOAL Julien
LOCALISATION		RESULTAT	
Mur B		Amiante non détecté	

EMPLACEMENT



PRELEVEMENT : 67LAG0105P012			
NOM DU CLIENT	NUMERO DU DOSSIER		PIECE OU LOCAL
OPH77	67LAG0105 06/12/2018		Chambre 2 (RC)
ELEMENT	DESCRIPTIF DU LABORATOIRE	DATE DE PRELEVEMENT	NOM DE L'OPERATEUR
Enduit / Peinture	Enduit plâtreux blanc + papier non séparable + peinture non séparable	06/12/2018	RIVOAL Julien
LOCALISATION		RESULTAT	
Mur B		Amiante non détecté	

EMPLACEMENT

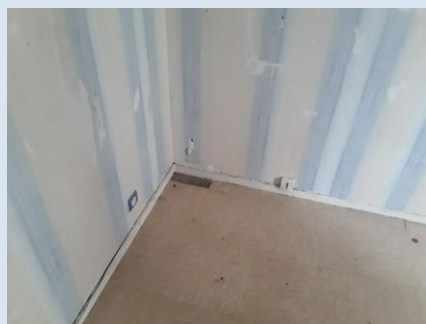

PRELEVEMENT : 67LAG0105P013			
NOM DU CLIENT	NUMERO DU DOSSIER	PIECE OU LOCAL	
OPH77	67LAG0105 06/12/2018	Chambre 2 (RC)	
ELEMENT	DESCRIPTIF DU LABORATOIRE	DATE DE PRELEVEMENT	NOM DE L'OPERATEUR
Enduit / Peinture	Enduit beige + peintures multiples non séparable	06/12/2018	RIVOAL Julien
LOCALISATION		RESULTAT	
Plafond		Amiante non détecté	

EMPLACEMENT

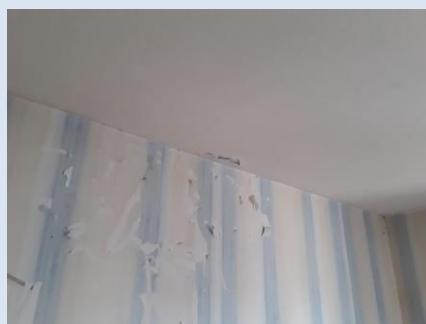

PRELEVEMENT : 67LAG0105P014			
NOM DU CLIENT	NUMERO DU DOSSIER	PIECE OU LOCAL	
OPH77	67LAG0105 06/12/2018	Séjour (RC)	
ELEMENT	DESCRIPTIF DU LABORATOIRE	DATE DE PRELEVEMENT	NOM DE L'OPERATEUR
Plaque plane Amiante ciment		06/12/2018	RIVOAL Julien
LOCALISATION		RESULTAT	
Mur A		Amiante détectée	

EMPLACEMENT



ANNEXE 3 – PROCES VERBAUX D'ANALYSES



Parc Edonia - Bât. R - Rue de la Terre Adèle - CS n° 66862
35768 SAINT-GREGOIRE CEDEX
Tel : 02 99 35 41 41
Fax : 02 99 35 41 42
www.itga.fr

Accréditation n° I-5967



Liste des sites et portées disponibles sur www.cofrac.fr

L'accréditation du COFRAC atteste de la compétence des laboratoires pour les seuls essais couverts par l'accréditation qui sont identifiés par le symbole :

RAPPORT SYNTHÉTIQUE D'ANALYSE NUMÉRO IT0718-126804 EN DATE DU 12/12/2018
RECHERCHE ET IDENTIFICATION D'AMIANTE SUR PRELEVEMENT(S) DE MATERIAU(X)

*Ce rapport ne concerne que les échantillons soumis à l'analyse tels qu'ils ont été reçus au laboratoire.
Les informations fournies par le client sont simplement retranscrites et identifiées comme telles.*

Client : AGENCE EHI IDF - (COMPTE MATERIAU) EXPERT HABITAT & INDUSTRIE INGENIERIE 2 rue Traversière 78580 LES ALLUETS LE ROI	Réf. Commande ITGA : IT0718-126804 Réf. Commande Client : 67LAG0105-01
---	---

Prélèvement(s) : Reçu au laboratoire le : 10/12/2018

Préparation(s) : Effectuée de façon à être représentative de l'échantillon

- ou
- Pour une analyse au Microscope Optique à Lumière Polarisée (MOLP) : Prélèvement et montage adapté sur lame de microscopie
 - Pour une analyse au Microscope Electronique à Transmission Analytique (META) en fonction de la nature de la prise d'essai :
 - (1) - Broyage en milieu aqueux et récupération des particules sur grilles de microscopie (méthode interne : IT085)
 - (2) - Attaque chimique, broyage et récupération des particules sur grilles de microscopie (méthode interne : IT286)

- Technique(s) : - Microscopie Optique à Lumière Polarisée (guide HSG 248 - Appendice 2) : Morphologie et critères optiques
Analytique(s) : La détection de fibres d'amiante optiquement observables est garantie si la teneur est supérieure ou égale à 0,1 % en masse.
ou - Microscopie Electronique à Transmission Analytique (parties pertinentes de la norme NF X 43-050) : Morphologie, EDX et diffraction électronique
La détection de fibres d'amiante est garantie si la teneur est supérieure ou égale à 0,1 % en masse.

Résultat(s) :

Fraction analysée	Technique analytique (Méthode de préparation)	Nombre de préparations	Date d'analyse	Résultat / Variété d'amiante
Réf dossier client : 67LAG0105-01 - 45 RUE LAVOISIER 77000 MELLIN				Réf échantillon ITGA : IT071812-14812
Réf échantillon client : 67LAG0105P001 / LOGEMENTS COLLECTIFS - - - / Cuisine Sol Dalle de sol				Description ITGA : Dalle dure cassante beige / Colle bitumineuse noire / Ragréage gris en faible quantité
▣ Dalle dure cassante beige	META (2)	1	11/12/2018	Présence de fibres d'amiante / Chrysotile
▣ Colle bitumineuse noire + ragréage gris en faible quantité non séparable	MOLP	1	11/12/2018	Présence de fibres d'amiante / Chrysotile
Réf dossier client : 67LAG0105-01 - 45 RUE LAVOISIER 77000 MELLIN				Réf échantillon ITGA : IT071812-14813
Réf échantillon client : 67LAG0105P002 / LOGEMENTS COLLECTIFS - - - / Cuisine Mur A Enduit Peinture				Description ITGA : Enduit beige / Peinture avec poussières
▣ Enduit beige + peinture avec poussières non séparable	META (1)	1	11/12/2018	Amiante non détecté / -

Validé par : Florent LE MASSON - Analyste



La reproduction de ce rapport n'est autorisée que sous sa forme intégrale ; ce rapport ne doit pas être reproduit partiellement sans l'approbation du laboratoire.

Sauf demande particulière et écrite du client, les échantillons sont conservés pendant 6 mois et les rapports pendant 2 ans.

DTA 164-01 rev 07

Page 1/3

**RAPPORT SYNTHÉTIQUE D'ANALYSE NUMÉRO IT0718-126804 EN DATE DU 12/12/2018
RECHERCHE ET IDENTIFICATION D'AMIANTE SUR PRELEVEMENT(S) DE MATERIAU(X)**

Fraction analysée	Technique analytique (Méthode de préparation)	Nombre de préparations	Date d'analyse	Résultat / Variété d'amiante
Réf dossier client : 67LAG0105-01 - 45 RUE LAVOISIER 77000 MELLUN Réf échantillon client : 67LAG0105P003 / LOGEMENTS COLLECTIFS - - - / WC Sol Revêtement de sols				Réf échantillon ITGA : IT071812-14814 Description ITGA : Revêtement cassant beige / Colle polymère incolore avec poussières / Dalle dure cassante beige en vrac / Colle bitumineuse noire en faible quantité
* Revêtement cassant beige	META (1)	1	12/12/2018	Amiante non détecté / -
* Colle polymère incolore avec poussières non séparable + dalle dure cassante beige en vrac + colle bitumineuse noire en faible quantité	META (2)	1	11/12/2018	Présence de fibres d'amiante / Chrysotile
Réf dossier client : 67LAG0105-01 - 45 RUE LAVOISIER 77000 MELLUN Réf échantillon client : 67LAG0105P004 / LOGEMENTS COLLECTIFS - - - / Salle de bains Sol Revêtement de sols				Réf échantillon ITGA : IT071812-14815 Description ITGA : Revêtement souple beige / Colle polymère jaune avec poussières / Matériau gris en faible quantité
* Revêtement souple beige + colle polymère jaune avec poussières + matériau gris en faible quantité non séparable	META (1)	1	11/12/2018	Amiante non détecté / -
Réf dossier client : 67LAG0105-01 - 45 RUE LAVOISIER 77000 MELLUN Réf échantillon client : 67LAG0105P005 / LOGEMENTS COLLECTIFS - - - / Salle de bains Mur A Enduit Peinture				Réf échantillon ITGA : IT071812-14816 Description ITGA : Enduit plâtreux blanc / Peintures multiples
* Enduit plâtreux blanc + peintures multiples non séparable	META (1)	1	11/12/2018	Amiante non détecté / -
Réf dossier client : 67LAG0105-01 - 45 RUE LAVOISIER 77000 MELLUN Réf échantillon client : 67LAG0105P006 / LOGEMENTS COLLECTIFS - - - / Salle de bains Plafond Enduit Peinture				Réf échantillon ITGA : IT071812-14817 Description ITGA : Enduit gris / Peinture
* Enduit gris + peinture non séparable	META (1)	1	11/12/2018	Amiante non détecté / -
Réf dossier client : 67LAG0105-01 - 45 RUE LAVOISIER 77000 MELLUN Réf échantillon client : 67LAG0105P007 / LOGEMENTS COLLECTIFS - - - / Cuisine Mur A Colle faïence				Réf échantillon ITGA : IT071812-14818 Description ITGA : Colle beige / Peintures multiples / Carrelage
* Colle beige + peintures multiples non séparable + carrelage	META (1)	1	11/12/2018	Amiante non détecté / -
Réf dossier client : 67LAG0105-01 - 45 RUE LAVOISIER 77000 MELLUN Réf échantillon client : 67LAG0105P008 / LOGEMENTS COLLECTIFS - - - / Salle de bains Mur B Colle faïence				Réf échantillon ITGA : IT071812-14819 Description ITGA : Colle beige / Couche plâtreuse beige / Matériau blanc / Carrelage
* Colle beige + couche plâtreuse beige non séparable + matériau blanc non séparable + carrelage	META (1)	1	11/12/2018	Amiante non détecté / -

La reproduction de ce rapport n'est autorisée que sous sa forme intégrale ; ce rapport ne doit pas être reproduit partiellement sans l'approbation du laboratoire.

Sauf demande particulière et écrite du client, les échantillons sont conservés pendant 6 mois et les rapports pendant 2 ans.

DTA 164-01 rev 07

Page 2/3

**RAPPORT SYNTHÉTIQUE D'ANALYSE NUMÉRO IT0718-126804 EN DATE DU 12/12/2018
RECHERCHE ET IDENTIFICATION D'AMIANTE SUR PRELEVEMENT(S) DE MATERIAU(X)**

Fraction analysée	Technique analytique (Méthode de préparation)	Nombre de préparations	Date d'analyse	Résultat / Variété d'amiante
Réf dossier client : 67LAG0105-01 - 45 RUE LAVOISIER 77000 MELUN Réf échantillon client : 67LAG0105P009 / LOGEMENTS COLLECTIFS - - - / Séjour Sol Dalle de sol Réf échantillon ITGA : IT071812-14820 Description ITGA : Revêtement cassant marron / Colle polymère incolore avec poussières / Dalle dure cassante grise / Colle bitumeuse noire / Peinture en faible quantité / Ragréage gris / Matériau gris en faible quantité hétérogène				
Revêtement cassant marron	META (1)	1	12/12/2018	Amiante non détecté / -
Colle polymère incolore avec poussières non séparable + dalle dure cassante grise	META (2)	1	11/12/2018	Présence de fibres d'amiante / Chrysotile
Colle bitumeuse noire + peinture en faible quantité non séparable + ragréage gris non séparable + matériau gris en faible quantité hétérogène non séparable	MOLP	1	11/12/2018	Présence de fibres d'amiante / Chrysotile
Réf dossier client : 67LAG0105-01 - 45 RUE LAVOISIER 77000 MELUN Réf échantillon client : 67LAG0105P010 / LOGEMENTS COLLECTIFS - - - / Chambre 3 Sol Dalle de sol Réf échantillon ITGA : IT071812-14821 Description ITGA : Revêtement souple beige / Colle polymère jaune / Peinture / Ragréage gris / Matériau blanc				
Revêtement souple beige + colle polymère jaune + peinture non séparable + ragréage gris non séparable + matériau blanc non séparable	META (1)	1	11/12/2018	Amiante non détecté / -
Réf dossier client : 67LAG0105-01 - 45 RUE LAVOISIER 77000 MELUN Réf échantillon client : 67LAG0105P011 / LOGEMENTS COLLECTIFS - - - / Chambre 3 Mur B Enduit Peinture Réf échantillon ITGA : IT071812-14822 Description ITGA : Enduit plâtreux beige / Matériau gris en faible quantité / Peinture				
Enduit plâtreux beige + matériau gris en faible quantité non séparable + peinture non séparable	META (1)	2	12/12/2018	Amiante non détecté / -
Réf dossier client : 67LAG0105-01 - 45 RUE LAVOISIER 77000 MELUN Réf échantillon client : 67LAG0105P012 / LOGEMENTS COLLECTIFS - - - / Chambre 2 Mur B Enduit Peinture Réf échantillon ITGA : IT071812-14823 Description ITGA : Papier / Peinture / Enduit plâtreux blanc				
Enduit plâtreux blanc + papier non séparable + peinture non séparable	META (1)	1	11/12/2018	Amiante non détecté / -
Réf dossier client : 67LAG0105-01 - 45 RUE LAVOISIER 77000 MELUN Réf échantillon client : 67LAG0105P013 / LOGEMENTS COLLECTIFS - - - / Chambre 2 Plafond Enduit Peinture Réf échantillon ITGA : IT071812-14824 Description ITGA : Enduit beige / Peintures multiples				
Enduit beige + peintures multiples non séparable	META (1)	1	11/12/2018	Amiante non détecté / -

La reproduction de ce rapport n'est autorisée que sous sa forme intégrale ; ce rapport ne doit pas être reproduit partiellement sans l'approbation du laboratoire.

Sauf demande particulière et écrite du client, les échantillons sont conservés pendant 6 mois et les rapports pendant 2 ans.

DTA 164-01 rev 07

Page 3/3

ATTESTATION(S)



réinventons / notre métier AXA

Votre attestation Responsabilité Civile

AXA France IARD atteste que :

EXPERT HABITAT ET INDUSTRIE INGENIERIE
21 ROUTE D'ALBERT
62450 AVESNES LES BAPAUME

Est titulaire du contrat d'assurance n° 10063271004 ayant pris effet le 01/03/2018.
Ce contrat garantit les conséquences pécuniaires de la Responsabilité civile pouvant lui incomber du fait de l'exercice des activités suivantes :

DIAGNOSTICS TECHNIQUES IMMOBILIERS OBLIGATOIRES, REALISES DANS LE CADRE DE LA CONSTITUTION DU DOSSIER TECHNIQUE IMMOBILIER ET/ OU AUTRES
DIAGNOSTICS ET MISSIONS REALISES EN DEHORS DU DOSSIER TECHNIQUE, TELS QUE FIGURANT DANS LA LISTE LIMITATIVE CI-DESSOUS :

ETAT MENTIONNANT LA PRESENCE OU L'ABSENCE DE MATERIAUX CONTENANT DE L'AMIANTE
DIAGNOSTIC TECHNIQUE AMIANTE
DIAGNOSTIC AMIANTE PARTIES PRIMITIVES
CONTROLE PERIODIQUE (AMIANTE)
CONTROLE VISUEL APRES TRAVAUX (PLOMB - AMIANTE)
REPERAGE AMIANTE AVANT/ APRES TRAVAUX ET DEMOLITION
REPERAGE AMIANTE ET D'HAP SUR SURFACE BITUMEE ET ENROBES
DIAGNOSTIC PLOMB DANS L'EAU
CONSTAT DES RISQUES D'EXPOSITION AU PLOMB (CREP)
DIAGNOSTIC DE RISQUE D'INTOXICATION AU PLOMB DANS LES PEINTURES (DRIPP)
RECHERCHE DE PLOMB AVANT TRAVAUX / DEMOLITION
ETAT RELATIF A LA PRESENCE DE TERMITES
ETAT PARASITAIRE (MERULES, VRILLETES, LYCTUS)
INFORMATION SUR LA PRESENCE DE RISQUE DE MERULE (LOI ALUR)
MESURAGE LOI CARREZ ET LOI BOUTIN
CALCULS DES MILLIEMES - TANTIEMES DE COPROPRIETE ET REALISATION DE PLANS ASSOCIES SELON LES TEXTES SUIVANTS : LOI 65-557 DU 10 JUILLET 1965,
DECRET 67-223 DU 17 MARS 1967, DECRET 2004-479 du 27 mai 2004 ET SUIVANTS FIXANT LE STATUT DE LA COPROPRIETE DES IMMEUBLES BATIS.
ETAT DE L'INSTALLATION INTERIEURE DE GAZ
ETAT DES RISQUES NATURELS, MINIERES ET TECHNOLOGIQUES (ENRNM)
DIAGNOSTIC DE PERFORMANCE ENERGETIQUE
DPE INDIVIDUEL POUR MAISONS INDIVIDUELLES, APPARTEMENTS ET LOTS TERTIAIRES AFFECTES A DES IMMEUBLES A USAGE PRINCIPAL D'HABITATION, AINSI
QUE LES ATTESTATIONS DE PRISE EN COMPTE DE LA REGLEMENTATION THERMIQUE.
ETAT DE L'INSTALLATION INTERIEURE D'ELECTRICITE.
ETUDE REGLEMENTATION THERMIQUE 2005 ET 2012.
DOCUMENT ETABLI A L'ISSUE DU CONTROLE DES INSTALLATIONS D'ASSAINISSEMENT NON COLLECTIF
DIAGNOSTIC ASSAINISSEMENT AUTONOME ET COLLECTIF
ETAT DES LIEUX LOCATIFS
DIAGNOSTIC DE SECURITE PISCINE
CERTIFICAT DE DECENCE ET CERTIFICAT DE TRAVAUX DE REHABILITATION
DIAGNOSTIC POUR OBTENTION DE PRET A TAUX ZERO
INFILTROMETRIE- MESURES DE PERMEABILITE DU BATIMENT ET DES RESEAUX AERAIQUES
THERMOGRAPHIE INFRAROUGE
DIAGNOSTIC RADON : UNIQUEMENT POUR MAISONS INDIVIDUELLES ET IMMEUBLES D'HABITATION, A L'EXCLUSION DES ERP.
DIAGNOSTIC DANS LE CADRE DE LA LOI SRU AVANT MISE EN COPROPRIETE
DIAGNOSTIC DECHETS DE CHANTIER - ARTICLES R 111-43 A R 111-49 DU CODE DE LA CONSTRUCTION ET DE L'HABITATION
DOCUMENT UNIQUE D'EVALUATION DES RISQUES COPROPRIETE - Articles L 230 2, III, R 230-1 DU CODE DU TRAVAIL
DIAGNOSTIC TECHNIQUE GLOBAL (DTG) POUR LES COPROPRIETES - LOI N° 2014-366 POUR L'ACCES AU LOGEMENT ET UN URBANISME RENOVE « ALUR », A
L'EXCLUSION DE MISSIONS RELEVANT D'UN PROFESSIONNEL DE LA VENTE OU DE LA LOCATION DE BIENS IMMOBILIERS.
DIAGNOSTIC ACCESSIBILITE HANDICAPES
EXPERTISE EN VALEUR VENALE ET LOCATIVE (SOUS RESERVE D'OBTENTION DE FORMATION)
ETAT DESCRIPTIF DE DIVISION

La garantie Responsabilité civile professionnelle s'exerce à concurrence de 5 000 000 € par année d'assurance.

La présente attestation est valable du 01/03/2018 au 01/01/2019 et ne peut engager l'assureur au-delà des limites et conditions du contrat auquel elle se réfère.
Ce contrat permet à l'assuré de satisfaire à l'obligation d'assurance de responsabilité civile professionnelle résultant des dispositions de l'article R271-2 du Code de la Construction et de
l'Habitation (décret n° 2006-1114 du 5 septembre 2006 relatif aux diagnostics techniques immobiliers) pour l'établissement des documents visés à l'article L271-4 dudit Code.
L'assuré doit être titulaire d'une certification de compétence en cours de validité délivrée par un organisme accrédité dans le domaine de la construction ou employer des salariés ou
être constituée de personnes physiques qui disposent de ladite certification de compétence en cours de validité pour l'établissement des documents visés aux articles L271-4 et L134-1
du code de la Construction et de l'Habitation.
A défaut la garantie n'est pas acquise.

Le présent document, établi par AXA, est valable jusqu'au 01/01/2019 sous réserve du paiement des cotisations. Il a pour objet d'attester l'existence d'un contrat. Il ne constitue
toutefois pas une présomption d'application des garanties et ne peut engager AXA au-delà des clauses, conditions et limites du contrat auquel il se réfère. Les exceptions de garantie
opposables au souscripteur le sont également aux bénéficiaires de l'indemnité (résiliation, nullité, règle proportionnelle, exclusions, déchéances, ...).

Toute adjonction autre que le cachet et la signature du représentant de la Société est réputée non écrite.

Fait à Pessac, le 15/02/2018 - Pour la Compagnie,

VD ASSOCIES
81, Bd Pierre Premier
33110 LE BOUSCAT
RCS 794 672 238 ORIAS : 13010220
Tél. : 05 56 30 95 75

PEFC 10-31-1483 / Contrôle PEFC
UNE REPART 22 20105 861

CERTIFICAT DE COMPETENCES



Certificat

Diagnostics Techniques Immobiliers

La certification de compétences de personnes physiques est attribuée par GINGER CATED à :

RIVOAL Julien sous le numéro 1267

Cette certification concerne les spécialités de diagnostics suivantes :

	Intitulé du type de diagnostic technique immobilier	Date d'effet	Date d'expiration	
<input checked="" type="checkbox"/>	Amiante Missions de repérage et de diagnostic de l'état de conservation des matériaux et produits contenant de l'amiante	12/02/2015	11/02/2020	c
<input checked="" type="checkbox"/>	Plomb Constat de risque d'exposition au plomb (CREP) <input type="checkbox"/> Mention Plomb: Diagnostic du risque d'intoxication par le plomb des peintures (DRIPP) Contrôle après travaux en présence de plomb (CTPP)	24/12/2014	23/12/2019	c
<input checked="" type="checkbox"/>	Termites <input checked="" type="checkbox"/> France <input type="checkbox"/> Outremer: Etat relatif à la présence de termites dans le bâtiment en métropole et en outre mer	24/12/2014	23/12/2019	c
<input checked="" type="checkbox"/>	DPE Diagnostic de performance énergétique <input type="checkbox"/> Mention DPE: Diagnostic de performance énergétique tous types de bâtiments	12/02/2015	11/02/2020	c
<input checked="" type="checkbox"/>	GAZ Etat des installations intérieures de gaz	12/02/2015	11/02/2020	c
<input checked="" type="checkbox"/>	Electricité Etat des installations intérieures d'électricité	24/12/2014	23/12/2019	c

Le vendredi 13 février 2015

Le Directeur GINGER Cated
Michel KHATIB

E20 - v12 du 14/10/2013
Ref: 131267R2CC2015



GINGER CATED – ZAC La Clef Saint Pierre - 12 avenue Gay Lussac – 78 990 ELANCOURT
Téléphone : 01 30 85 24 60 – Email : certificated.contact@gingergroupe.com - Site : www.cated.fr

page 1 sur 2

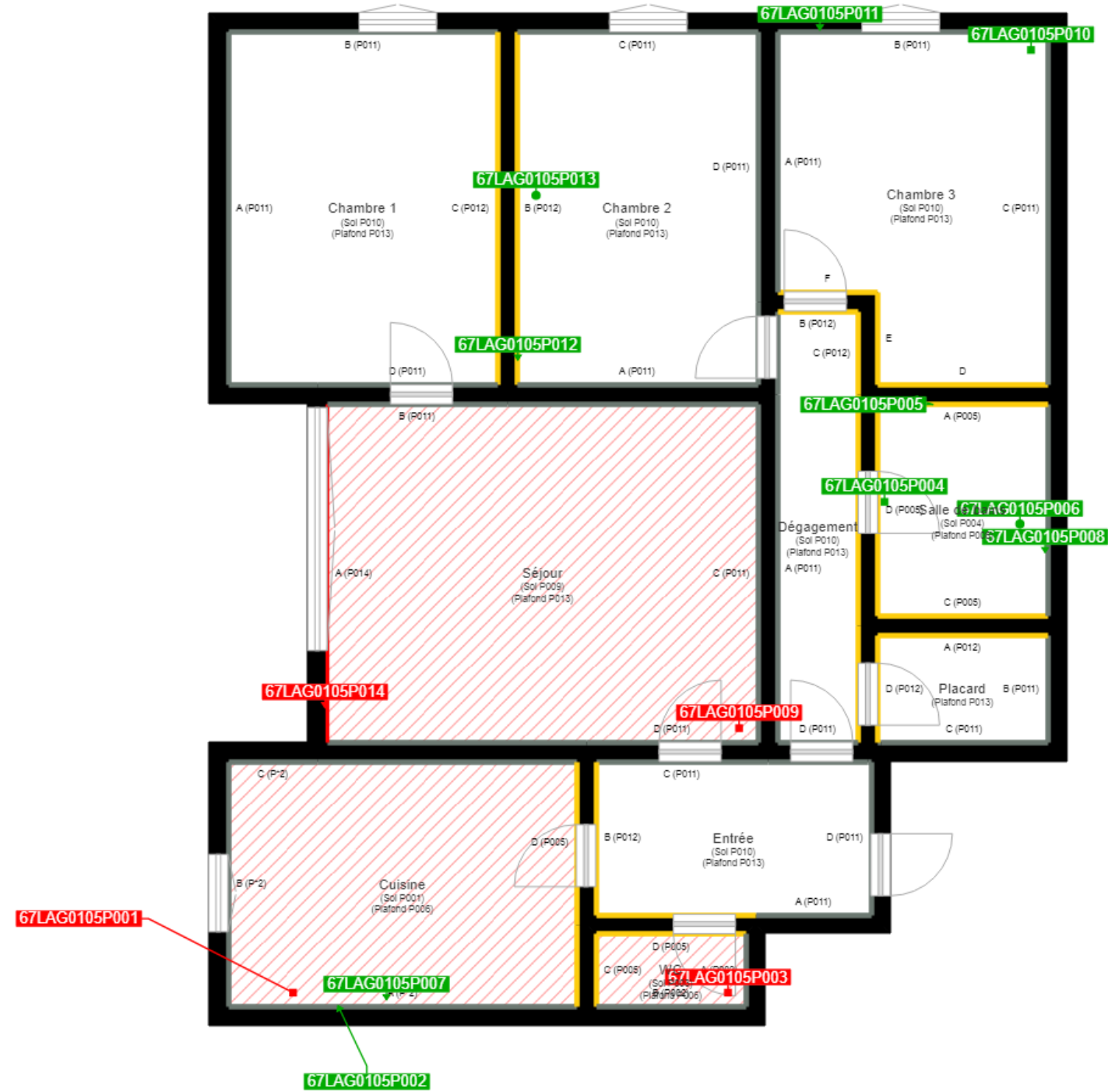

Cloisons Plaques de plâtre
Murs Bois
Murs Brique
Murs périphériques / Plaques de plâtre
Murs carreaux de plâtre
Murs Béton / Enduit
Murs porteurs et/ou mur de refend / Plaques de plâtre
Murs périphériques / Doublage (plaque de plâtre + isolant)
Torchis
Murs Amiantés
Murs Brique / Enduit
Murs Brique plâtrière
Murs Pierre

- Prélèvements de sol amiantés
- Prélèvements de sol non amiantés
- Prélèvements de plafonds amiantés
- Prélèvements de plafonds non amiantés
- Prélèvements de murs amiantés
- Prélèvements de murs non amiantés
- X Autres types de prélèvements amiantés
- X Autres types de prélèvements non amiantés
- /// Sol amianté
- /// Plafond amianté
- /// Sol et Plafond amiantés